

L'Alcora → Ribesalbes → Fanzara

L'Alcalatén, la Plana Baixa i l'Alt Millars

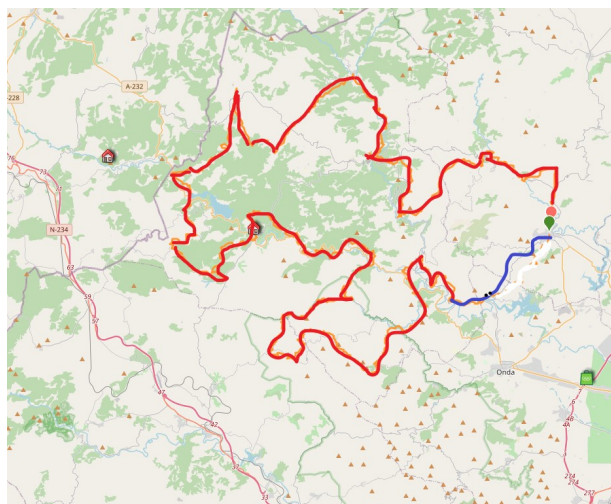

[El brançal del Millars](#)



Inscripció

Per poder participar-hi ompliu el [full d'inscripció](#)

PROGRAMA

Dissabte 4

●	Trobada i Eixida	8:45	Museu de l'Alcora Farem recompte d'inscrits. Arribeu amb puntualitat!
	Visita	9:00	Visita del museu de ceràmica de l'Alcora i la la fabrica de l'Alcora
●	Trobada i Eixida	11:00	Fabrica de l'Alcora.
🍏	Esmorzar	11:00	Esmorzar de cabasset en ruta
🍏	Dinar	14:00	Dinar de cabasset en ruta
🚩	Arribada	17:30	Arribada a Ribesalbes
🍏	sopar	21:00	Pa-i -porta. Porteu menjar de casa.
	Dormir	23:00	Opcions d'allotjament: El Castellet , 681015814 (Fanzara) La casita de Maria 656951410 (Fanzara) Gran Hotel Toledo 964600972(Onda) La casa Redona628158577 (Llucaena)

Diumenge 5

●	Trobada i Eixida	9:00	Ribesalbes. Plaça de l'Ajuntament Farem recompte d'inscrits. Arribeu amb puntualitat! L'organització haurà deixat cotxes a l'Alcora
	Visita	9:30	Museu de la Baronia de Ribesalbes. Gratuït. Durada 20 minuts.
●	Eixida	10:00	Ribesalbes. Plaça de l'Ajuntament
🍏	Esmorzar	11:00	De cabasset, en ruta

🚩	Arribada	12:30	Fanzara
	Visita		Museu Inacabat d'Art Urbà (M.I. A.U)
🕒	Tornada	13:30	Recuperarem els cotxes de Ribesalbes
	Dinar	14:30	Fanzara

ORGANITZACIÓ

☎	Coordinació	Ramon Martí	647870222 ensumantlaterra@gmail.com
---	-------------	-------------	--

US CAL SABER

❤️	Dificultat <u>saber+</u>	Moderada. Indicad per a qui té preparació física	4/12 →15,63 km ↑217m ↓324m 5/12 →5,21 km ↑232m ↓155m
🎒	Porteu	Aigua, botes o calçat d'esport, barret, mòbil i esmorzar. Opcionalment, ulleres i crema de sol, bastons, compàs, llanterna i xiulet. Porteu aquesta fitxa per evitar ensurts.	
⚖️	Bondat	Pel bé de totes, seguim els <u>compromisos solidaris</u> : responsabilitat · col·laboració · solidaritat · respecte	
📍	Qui som	<u>L'Associació Cívica el Camí al País Valencià</u> som una associació que té com a objectiu la consolidació, promoció i dinamització de la ruta cultural el Camí, especialment en l'àmbit valencià.	

El brançal del Millars

4/12 L'Alcora → Ribesalbes

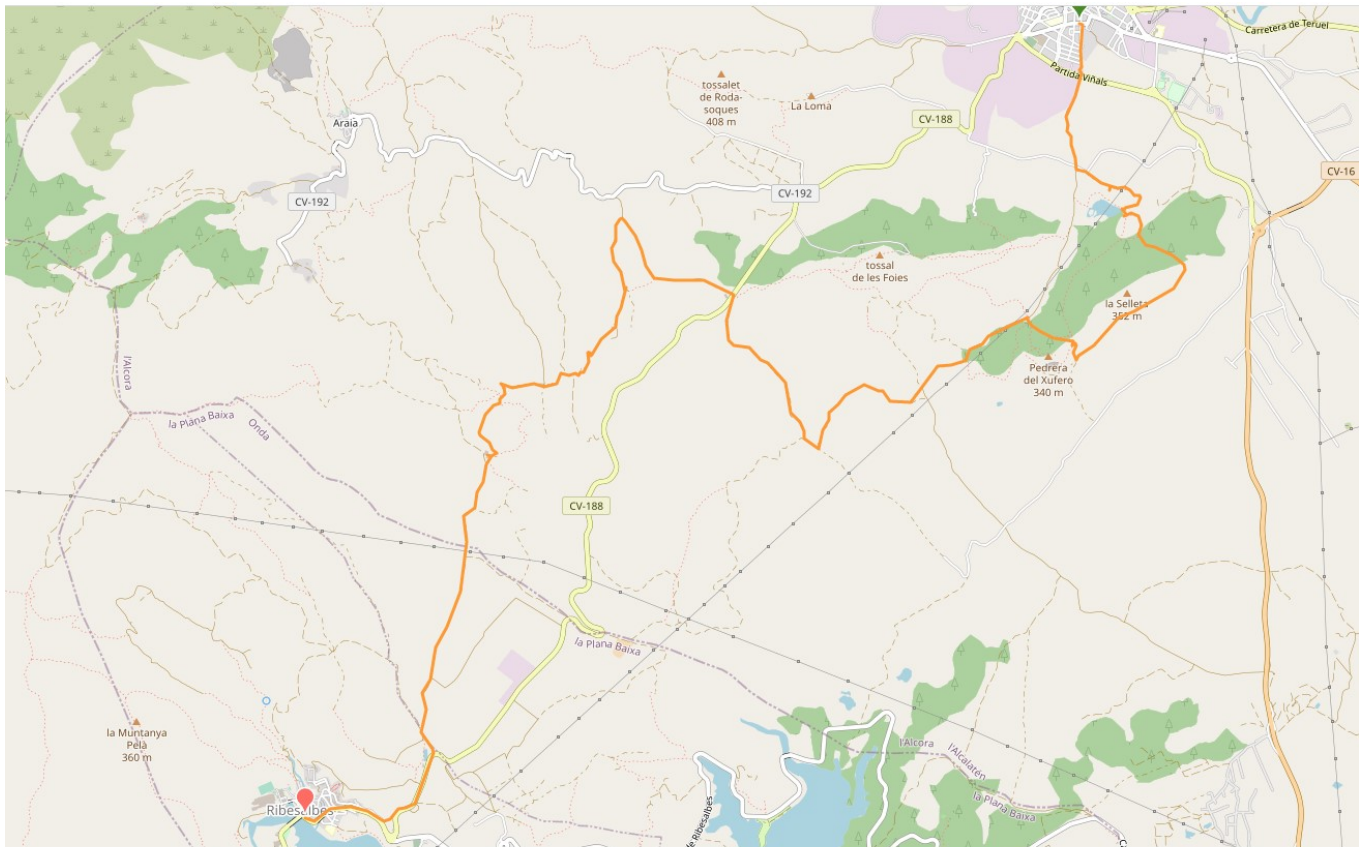

5/12 Ribesalbes → Fanzara

