

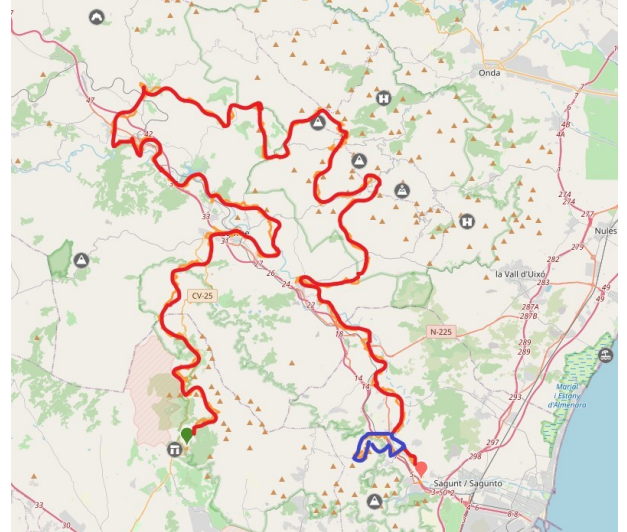

27/1 Estivella → Beselga → Garbí → Albalat dels Tarongers → Estivella





28/1 Nules → la Muntanyeta de Sant Antoni (activitat organitzada per la Corretjola de Nules)

27/1 El Camp de Morvedre
28/1 la Plana Baixa





 **Inscripció** Per poder participar-hi ompliu el [full d'inscripció](#)

Programa del dissabte 27 de gener

	Trobada i eixida	9:00	Estivella, Plaça de la Constitució . Farem recompte d'inscrits. Arribeu amb puntualitat! Aquesta caminada és circular per tant no hi ha recuperació de cotxes, ja que comença i acaba a Estivella. L'activitat del dia 28 té un cost de 2 euros que inclou esmorzar, assegurança i cinteta, és d'anada i tornada per tant no hi ha recuperació dels cotxes.
	Esmorzar	10:30	De pa-i-porta al castell de Beselga
	Visita	12:00	Pel camí visita del castell de Beselga i Albalat dels Tarongers
	Arribada	15:00	Estivella
	Dinar	15:00	Estivella(Per determinar el restaurant i el menú)
	Visita	17:00	Visita d'Estivella (opcional)

Programa del diumenge 28 de gener (activitat organitzada per la Corretjola de Nules)

	Trobada i eixida	8:30	Plaça Major de Nules
	Esmorzar	11:00	En arribar a la muntanyeta de Sant Antoni, el posa l'organització
	Visita	11:00	Visita de l'ermita de Sant Antoni i concert a l'ermita d'orgue
	Arribada	14:00	Arribada a Nules, no hi ha dinar

27/1 Exigent Indicat per a qui s'acostuma a la muntanya. [Enllaç a la traça](#)



Dificultat [saber+](#)

28/1 Fàcil. Indicat per a qui te una mínima preparació física.

27/1 → 15,23 km ↑ 628m ↓ 628m
28/1 → 15km

ORGANITZACIÓ



Coordinació 27/1 Ramon Martí 647870222/ 28/1 Josep Romero (la Corretjola) 656621309



Guia 27/1 Ramon Martí 28/1 Josep Romero



Porteu Aigua, botes o calçat d'esport, barret, mòbil i esmorzar. Opcionalment, ulleres i crema de sol, bastons, compàs, llanterna i xiulet. Porteu aquesta fitxa per evitar ensurts.



Bondat Pel bé de totes, seguim els [compromisos solidaris](#): responsabilitat · col·laboració · solidaritat · respecte



Qui som [L'Associació Cívica el Camí al País Valencià](#) som una associació que té com a objectiu la consolidació, promoció i dinamització de la ruta cultural el Camí, especialment en l'àmbit valencià.

El Camí al brançal del Palància

27/1 Estivella → Castell de Beselga → Garbí → Albalat dels Tarongers → Estivella

